新築仲介手数料0円キャンペーン開催中（未掲載物件も対応可能）

1 新築一戸建 津田
価格 2,790万円
JR学研都市線「藤阪」駅徒歩13分
耐震最高等級3級取得物件
前面道路広々6m/車庫入れ楽々
月々のお支払いの目安 月々約7.3万円 新築

Location
○商業施設アル・プラザ徒歩5分(400m)
○ファミリーマート徒歩6分(430m)

●枚方市津田元町2丁目●JR学研都市線藤阪駅徒歩13分●土地／79.89㎡●建延／91.10㎡●構造／木造2階建●築／R4年1月●用途地域／第一種住居地域●一戸建〈仲介〉

2 新築一戸建 長尾
価格 3,080万円
全2区画の分譲地　車2台駐車可能
車通りの少ない静かな住宅街
ルーフバルコニーのため雨の日も安心して洗濯物が干せます
月々のお支払いの目安 月々約8.0万円 新築

Location
○産直市場よってって徒歩6分(480m)
○ドラッグストアコスモス徒歩6分(480m)
○デイリーストア徒歩5分(400m)
○長尾小学校徒歩8分(640m)
○長尾中学校徒歩6分(480m)

●枚方市長尾家具町5丁目●JR学研都市線長尾駅徒歩22分・JR学研都市線長尾駅～バス7分北山中前停留徒歩6分●土地／116.92㎡●建延／95.58㎡●構造／木造2階建●入居予定／R4年5月下旬●用途地域／第二種中高層住居専用地域●一戸建〈仲介〉

3 新築一戸建 樟葉
価格 3,980万円
耐震最高等級3級取得物件
南西・北東の2方空き/陽当り/通風良好
前面道路広々6.3m/閑静な住宅街の一画
人気の楠葉エリア
月々のお支払いの目安 月々約10.3万円 新築

Location
○スーパーコープ男山徒歩8分(640m)
○ファミリーマート徒歩9分(720m)
○ドラッグストアライフォート徒歩10分(800m)

●枚方市楠葉野田3丁目●京阪本線楠葉駅徒歩18分●土地／127.03㎡●建延／99.39㎡●構造／木造2階建●築／R3年11月●用途地域／第一種低層住居専用地域●一戸建〈仲介〉

4 売土地 交野
価格 1,280万円
京阪交野線「交野市」駅徒歩5分
建築条件無し
お好きなハウスメーカー・工務店で建築できます。
南側空いているため陽当たり・通風良好

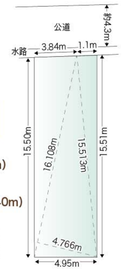

Location
○スーパーラッキー徒歩5分(400m)
○イズミヤ徒歩7分(560m)
○セブンイレブン徒歩3分(240m)
○ドラッグストアアカカベ徒歩3分(240m)
○長宝寺小学校徒歩6分(480m)

●交野市私部4丁目●京阪交野線交野市駅徒歩5分●土地／76.83㎡●用途地域／第一種中高層住居専用地域●現況／上物有●〈仲介〉

5 売土地 牧野
価格 3,650万円
京阪本線「牧野」駅徒歩9分
一坪あたり約61.53万円
建築条件無し
お好きなハウスメーカー・工務店で建築できます。
Location
○スーパートップワールド徒歩10分(800m)
土地 約59.82坪

●枚方市黄金野2丁目●京阪本線牧野駅徒歩9分●土地／197.77㎡●用途地域／第一種低層住居専用地域●現況／上物有●〈仲介〉

6 売土地 長尾
価格 3,650万円
JR学研都市線「長尾」駅徒歩10分
土地 約260坪
Location
○スーパーフレスト徒歩7分(530m)
○スーパーバルコープ徒歩7分(540m)
○ドラッグストアアカカベ徒歩6分(480m)

一坪あたり約14.61万円

●枚方市長尾元町2丁目●JR学研都市線長尾駅徒歩10分●土地／820㎡●用途地域／第一種中高層住居専用地域●現況／上物有●〈仲介〉

7 中古マンション 藤阪
価格 498万円
藤阪ハイツB2棟
JR学研都市線「藤阪」駅徒歩14分
南向き陽当り良好
持家の第一歩としてご検討下さい
月々のお支払いの目安 月々約1.3万円

Location
○フレスコ藤阪店徒歩2分(170m)
○ハートオブ枚方長尾店徒歩10分(800m)
○藤阪小学校徒歩8分(600m)
○みょうぜん幼稚園徒歩8分(650m)
○山田池公園徒歩1分(110m)

●枚方市藤阪西町●JR学研都市線藤阪駅徒歩14分・JR学研都市線長尾駅～バス7分藤阪ハイツ停徒歩1分・京阪本線樟葉駅～バス25分藤阪ハイツ停徒歩1分●専有面積／61.54㎡●バルコニー面積／7.49㎡●管理費／3,300円●修繕積立金／7,960円●築／S49年4月●用途地域／第一種中高層住居専用地域●RC造5階建4階部分●〈仲介〉

8 中古マンション 香里園
価格 1,050万円
香里園ガーデンハイツ
エレベータ横すぐ
閑静な住宅街の一画
月々のお支払いの目安 月々約2.7万円
室内リフォーム済/お手入れ不要
クロス張替・フローリング張替・襖張替・キッチン交換・トイレ、洗面CF張替、建具交換

Location
○スーパービーコックストア徒歩10分(800m)
○ミニストップ徒歩9分(720m)
○香里小学校徒歩4分(320m)
○有恵会病院徒歩10分(800m)

●枚方市香里ケ丘9丁目●京阪本線香里園駅～バス7分香里ケ丘10丁目停徒歩2分●専有面積／62.16㎡●バルコニー面積／7.60㎡●管理費／5,750円●修繕積立金／10,330円●築／S55年1月●用途地域／第一種中高層住居専用地域●RC造6階建4階部分●〈仲介〉

9 中古マンション 光善寺
価格 1,280万円
藤和枚方コープ
京阪本線「光善寺」駅徒歩14分
西・北・東の3方角部屋
月々のお支払いの目安 月々約3.3万円
各居室収納充実
フルリノベーション済
家具・照明付き
水回りも全て新調

Location
○蹉跎西小学校徒歩11分(850m)
○蹉跎中学校徒歩12分(950m)
○セブンイレブン枚方出口店徒歩3分(220m)
○スーパートアナカガワ徒歩13分(1.1km)

●枚方市出口2丁目●京阪本線光善寺駅徒歩14分●専有面積／65.12㎡●バルコニー面積／4.12㎡●管理費／7,797円●修繕積立金／11,660円●築／S55年8月●用途地域／第一種住居地域●RC造5階建2階部分●〈仲介〉

10 中古マンション 光善寺
価格 1,325万円
グリーンタウン香里ヶ丘A棟
東西両面バルコニー
陽当り/通風良好
月々のお支払いの目安 月々約3.4万円
室内リフォーム済お手入れ不要
システムキッチン入替、ウォシュレット交換、ユニットバス入替、全室クロス張替、畳表替、カーペット張替、CF張替、洗濯パン取付、一部建具取替、シャンプードレッサー交換、給湯器交換、TVモニターインターホン取替

Location
○スーパーサボイ徒歩10分(800m)
○五常小学校徒歩11分(880m)
○第四中学校徒歩12分(960m)

●枚方市東中振2丁目●京阪本線光善寺駅～バス10分定見公園停徒歩1分●専有面積／73.12㎡●バルコニー面積／10.16㎡●管理費／7,900円●修繕積立金／7,900円●築／S60年7月●用途地域／第二種中高層住居専用地域●RC造19階建12階部分●〈仲介〉

11 中古マンション 枚方公園
価格 1,380万円
三矢第一住宅 第壱号棟
人気の2階部分/南東角部屋
敷地内駐車場空有(月額6,000円)
月々のお支払いの目安 月々約3.6万円
室内リフォーム済お手入れ不要
LDKに間取り変更、システムキッチン新調、ウォシュレット新調、建具一部新調、クロス張替、床・CF張替、洗濯パン新調、コンセント類新調、TVインターフォン新調、照明器具全て新調、玄関フロア貼替、畳新調、洗面化粧台新調、給湯器新調、UB新調・改装面所多数

Location
○スーパーコノミヤ徒歩9分(720m)
○スーパーアプロ徒歩9分(720m)
○ファミリーマート徒歩9分(720m)

●枚方市伊加賀西町●京阪本線枚方公園駅徒歩18分●専有面積／76.91㎡●バルコニー面積／10.4㎡●管理費／5,200円●修繕積立金／7,600円●築／S56年2月●用途地域／第二種中高層住居専用地域●RC造5階建2階部分●〈仲介〉

12 中古マンション 枚方公園
価格 1,480万円
リバティパーク枚方F棟
京阪本線「枚方公園」駅徒歩17分
月々のお支払いの目安 月々約3.8万円 ペット飼育可
リビング床暖房有
室内リフォーム済/お手入れ不要
システムキッチン新調、ユニットバス新調、洗面化粧台新調、トイレ新調、床フロア新調、クロス張替、CF張替、他多数

Location
○スーパーコノミヤ徒歩9分(720m)
○ファミリーマート徒歩9分(690m)

●枚方市伊加賀西町2丁目●京阪本線枚方公園駅徒歩17分●専有面積／70.06㎡●バルコニー面積／12㎡●管理費／7,200円●修繕積立金／10,800円●築／H13年1月●用途地域／第二種中高層住居専用地域●RC造15階建5階部分●〈仲介〉

13 中古マンション 枚方
価格 1,988万円
枚方ハウス
京阪本線「枚方市」駅徒歩12分
特急停車駅
南西角部屋/陽当り/通風良好
月々のお支払いの目安 月々約4.6万円
室内リフォーム済/お手入れ不要
システムキッチン新調、洗面化粧台新調、浴室ユニットバス新調、便座・温水洗浄便座新調、、洗濯水栓新調、フローリング貼替え

Location
○スーパーフレスコ徒歩9分(720m)
○ローソン徒歩9分(720m)
○枚方第二小学校徒歩6分(480m)
○枚方中学校徒歩2分(160m)

●枚方市西田宮町●京阪本線枚方市駅徒歩12分●専有面積／80.55㎡●バルコニー面積／8.36㎡●管理費／12,840円●修繕積立金／13,570円●築／S56年7月●用途地域／第二種中高層住居専用地域●RC造11階建10階部分●〈仲介〉

ホームページもご覧ください
最新物件毎日更新!
◎ポータルサイトに掲載されない物件
◎オープンハウス等のイベント情報　etc…
お得情報満載!
物件検索機能付き!
スマホにも対応♪
携帯用QRコード
千年ハウジング 検索

14 中古一戸建 交野
価格 1,280万円
京阪交野線「交野市」駅徒歩5分
令和3年9月バルコニー防水工事
裏手が駐車場のため陽当り・通風良好
月々のお支払いの目安 月々約3.3万円
閑静な住宅街 周辺生活施設充実

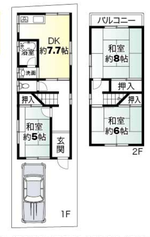

Location
○スーパーラッキー徒歩5分(400m)
○商業施設イズミヤ徒歩7分(560m)
○セブンイレブン徒歩3分(240m)
○ドラッグストアアカカベ徒歩3分(240m)
○長宝寺小学校徒歩6分(480m)

改装履歴有・室内状態良好!

●交野市私部四丁目●京阪交野線交野市駅徒歩5分●土地／76.83㎡●建延／66.24㎡●構造／木造2階建●築／S52年7月●用途地域／第一種中高層住居専用地域●一戸建〈仲介〉

15 中古一戸建 郡津
価格 1,280万円
京阪交野線「郡津」駅徒歩7分
南向き/東側・北側にスペースがあるため陽当り/通風良好
月々のお支払いの目安 月々約3.3万円
1BOX車駐車可能
令和3年1月外壁塗装工事
屋根/バルコニー防水工事
令和3年3月ガスコンロ新調
令和4年2月カメラ付きモニターフォン新調

Location
○スーパー万代徒歩9分(720m)
○郡津小学校徒歩10分(800m)

●交野市郡津3丁目●京阪交野線郡津駅徒歩7分●土地／48.45㎡●建延／98.41㎡●構造／木造3階建●築／H17年3月●用途地域／第一種中高層住居専用地域●一戸建〈仲介〉

16 中古一戸建 宮之阪
価格 1,480万円
京阪交野線「宮之阪」駅徒歩6分
耐震工事済
東南角地/陽当り/通風良好
オール電化住宅　車庫に収納スペース有
月々のお支払いの目安 月々約3.8万円

Location
○スーパーサンディ徒歩4分(280m)
○スーパーフレッシュバザール徒歩8分(610m)

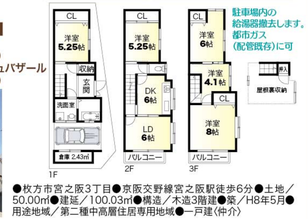

駐車場内の給湯器撤去します。都市ガス(配管既存)に可

●枚方市宮之阪3丁目●京阪交野線宮之阪駅徒歩6分●土地／50.00㎡●建延／100.03㎡●構造／木造3階建●築／H8年5月●用途地域／第二種中高層住居専用地域●一戸建〈仲介〉

17 中古一戸建 牧野
価格 3,650万円
京阪本線「牧野」駅徒歩9分
土地区画の広い閑静な住宅地
室内改装履歴有(リビング・水回り関係良好)
土地 約59.8坪
北西角地

Location
○阪今池公園(250m)
○こぐま緑道(50m)
○スーパートップワールド徒歩10分(800m)

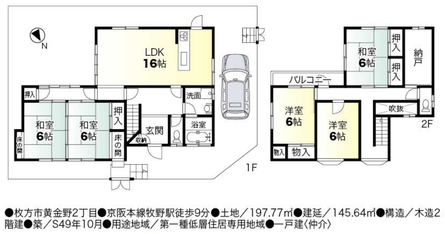

●枚方市黄金野2丁目●京阪本線牧野駅徒歩9分●土地／197.77㎡●建延／145.64㎡●構造／木造2階建●築／S49年10月●用途地域／第一種低層住居専用地域●一戸建〈仲介〉

18 中古一戸建 長尾
価格 3,800万円
JR学研都市線「長尾」駅徒歩10分
車3台以上駐車可能
純和風の邸宅/本格木造住宅
リノベーションの土台にいかがでしょうか?

Location
○スーパーフレスト徒歩7分(530m)
○スーパーバルコープ徒歩7分(540m)
○ドラッグストアアカカベ徒歩6分(480m)

土地 約260坪

●枚方市長尾元町2丁目●JR学研都市線長尾駅徒歩10分●土地／820㎡●建延／186.42㎡●構造／木造2階建●築／S56年11月●用途地域／第一種中高層住居専用地域●一戸建〈仲介〉

19 売土地 長尾
価格 680万円
資材置場・駐車場用
南側が空いているため陽当り/通風良好
車通りの少ない静かな住宅街

Location
○スーパー万代徒歩10分(800m)

●枚方市招提大谷3丁目●JR学研都市線長尾駅～バス10分招提大谷停徒歩6分●土地／105.76㎡●用途地域／準工業地域●現況／更地●〈仲介〉

20 中古一戸建 枚方
価格 850万円
南側が一部空いているため陽当り/通風良好
バルコニー3箇所有り
月々のお支払いの目安 月々約2.2万円
各部屋6帖以上の5LDKタイプ
ビルトインガレージ雨の日も安心です

Location
○スーパーマルシゲ徒歩10分(800m)
○セブンイレブン徒歩6分(430m)

●枚方市池之宮1丁目●京阪本線枚方市駅～バス11分池之宮停徒歩2分●土地／65.17㎡●建延／107.46㎡●構造／木・RC造3階建●築／H5年2月●用途地域／準工業地域●一戸建〈仲介〉

21 中古一戸建 牧野
価格 980万円
京阪本線「牧野」駅徒歩13分
南/西/北の3方空き陽当り/通風良好
閑静な住宅街の一画
持家の第一歩としてご検討下さい
月々のお支払いの目安 月々約2.5万円

Location
○小倉小学校徒歩5分(400m)
○阪今池公園徒歩5分(400m)

●枚方市黄金野1丁目●京阪本線牧野駅徒歩13分●土地／79.71㎡●建延／74.51㎡●構造／木造2階建●築／H2年5月●用途地域／第一種低層住居専用地域●一戸建〈仲介〉

22 中古一戸建 香里園
価格 1,880万円
五小校区(900m)
六中校区(800m)
月々のお支払いの目安 月々約4.9万円
令和2年8月リフォーム済
コンロ・換気扇新調、1F廊下・LDKフローリング張替、クロス張替、襖・障子張替、トイレCF張替、畳表替、ユニットバス・洗面台・ウォシュレット新調、全室照明付き、火災報知器

●寝屋川市成田東が丘●京阪本線香里園駅徒歩19分●土地／100.15㎡●建延／87.23㎡●構造／木造2階建●築／H5年3月●用途地域／第一種低層住居専用地域●一戸建〈仲介〉

23 中古一戸建 枚方
価格 2,180万円
向かいは堂山公園
閑静な住宅地
駐車場2台分有(普通車＋軽)
月々のお支払いの目安 月々約5.7万円
新築用地としてもご検討下さい

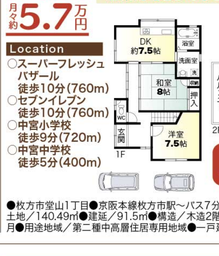

Location
○スーパーフレッシュバザール徒歩10分(760m)
○セブンイレブン徒歩10分(760m)
○中宮小学校徒歩9分(720m)
○中宮中学校徒歩5分(400m)

土地 42.49坪

●枚方市堂山1丁目●京阪本線枚方市駅～バス7分須山停徒歩6分●土地／140.49㎡●建延／91.5㎡●構造／木造2階建●築／S56年8月●用途地域／第二種中高層住居専用地域●一戸建〈仲介〉

24 中古一戸建 枚方
価格 2,500万円
東/西/北の3方空き陽当り/通風良好
車通りの少ない静かな環境
車2台駐車可能カーポート2台分有
5LDKタイプ延床面積42坪
月々のお支払いの目安 月々約7.0万円

Location
○業務食品館DON徒歩3分(240m)
○スーパーフレスコ徒歩7分(540m)
○ローソン徒歩7分(560m)
○山之上小学校徒歩9分(720m)

土地 64.25坪

●枚方市山之上東町●京阪本線枚方市駅徒歩19分・京阪本線牧野駅～バス12分国道招堤停徒歩7分●土地／212.40㎡●建延／139.47㎡●構造／木造2階建●築／H6年11月●用途地域／市街化調整区域●一戸建〈仲介〉

25 中古一戸建 牧野
価格 2,650万円
京阪本線「牧野」駅徒歩5分
南/北/東/西の4方空き陽当り/通風良好
車種によっては車3台駐車可能
便利なサイクルポート有大型バイクも駐車可
月々のお支払いの目安 月々約6.9万円
車通りの少ない静かな住宅街

Location
○スーパーライフ徒歩5分(350m)
○ローソン徒歩4分(320m)
○西牧野小学校徒歩3分(240m)

●枚方市西牧野3丁目●京阪本線牧野駅徒歩5分●土地／110.79㎡●建延／92.53㎡●構造／木造2階建●築／H18年12月●用途地域／第一種低層住居専用地域●一戸建〈仲介〉

26 売土地 松井山手
価格 1億4,040万円
資材置き場/駐車場/墓地等としてご検討下さい
擁壁工事を行っておりそのまま利用可能
大型トラックも乗り入れ可能
雑木等全て処分済キレイな状態
市街地に近く便利新名神インターも近い

土地 約1,080坪

●京田辺市大住虚空蔵谷●JR学研都市線松井山手駅徒歩20分・JR学研都市線大住駅徒歩19分●土地／3,573㎡●地目／山林●現況／更地●〈仲介〉

売却物件大募集!!
ぱどにあなたの物件を掲載してみませんか?
●買い換えをお考えの方
●現在無使用の不動産を所持している
●現在の住宅ローンの支払いがしんどい
●現在の住宅ローン残高が多いが買い換えができるか不安だ
●現在他社にて売却依頼中だがなかなか売れない
●すぐにでも現金がほしい(買取も歓迎)

千年ハウジング（チトセ）
公益社団法人／不動産保証協会会員　公益社団法人／全日本不動産協会会員　宅建免許／大阪府知事（11）第21257号
お気軽にご相談ください。地域情報に詳しい経験豊富なスタッフが対応します。
072-851-4441（代表）
〒573-1111
枚方市楠葉朝日1丁目6番7号
定休日／毎週水曜日・毎月第2火曜日（但し祝日を除く）

当社地図

1932120057016